

CAMIN DE RUPERE DE PANTA LA RETEAUA DE CANALIZARE

SECTION A-A

Scara 1:50

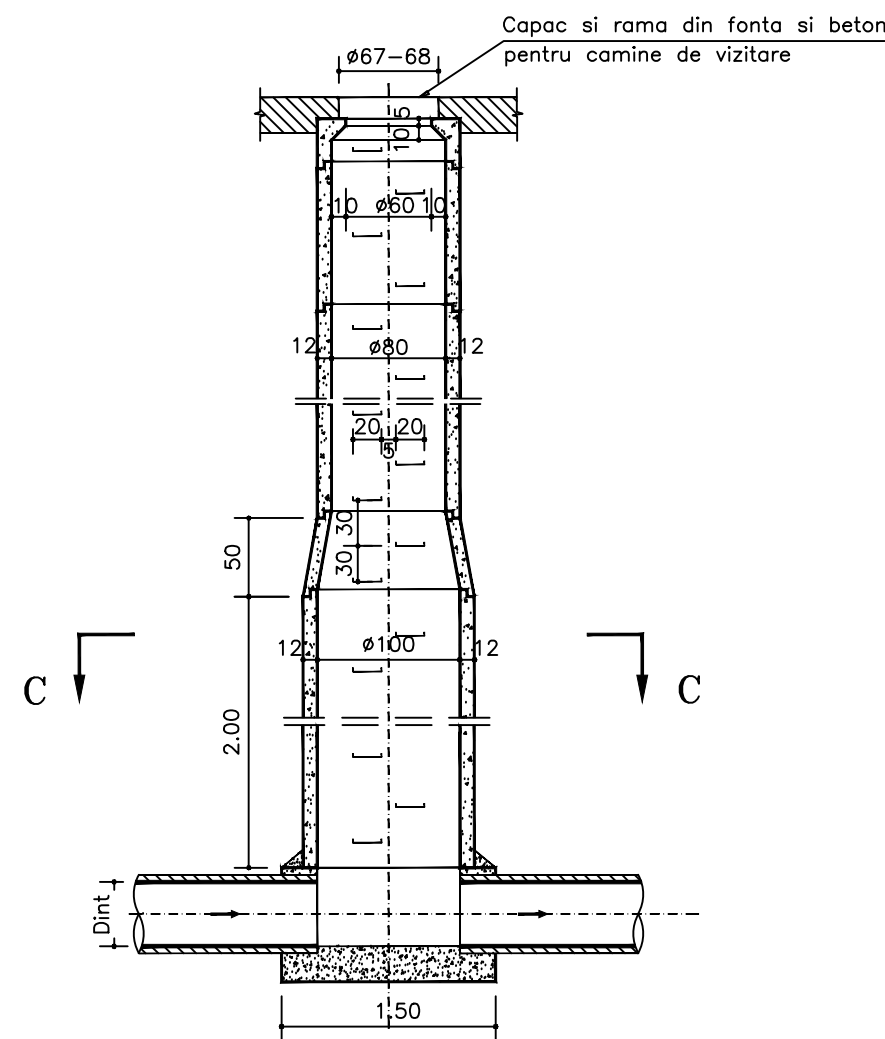

SECTIUNE C-C

Scara 1:50

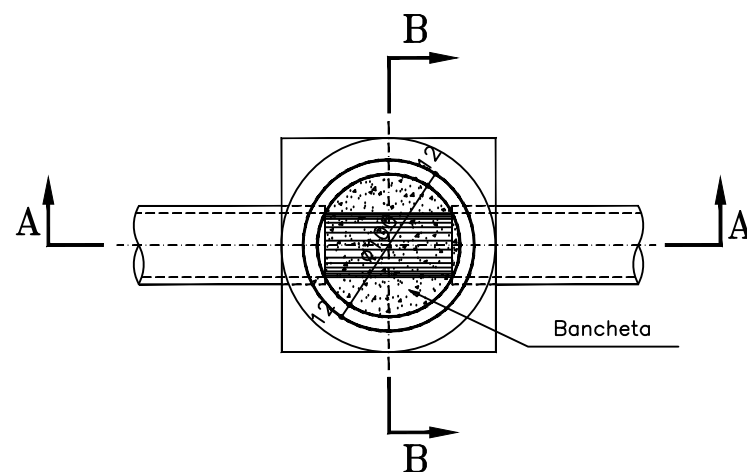

SECTION B-B

Scara 1:50

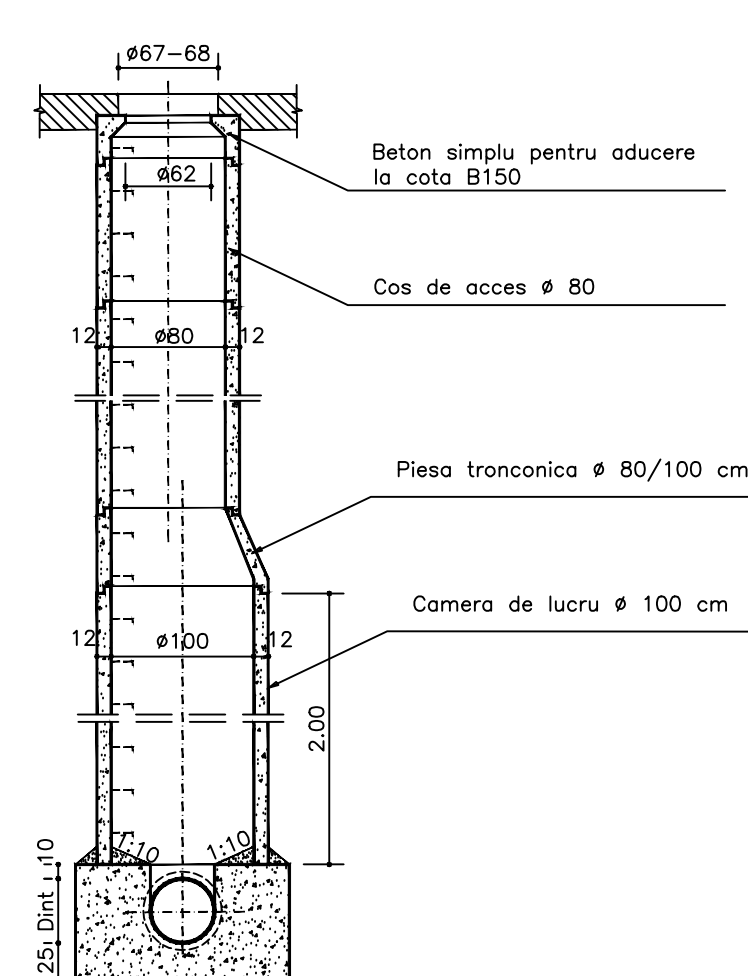

NOTA

- Camin vizitare, de trecere, alcatuit din tuburi de beton cu piesa tronconica intre camera de lucru si cosul de acces STAS 2448-82
- Se aplica la canale circulare, cu Dint 20-50 cm

SECTIUNE A-A

Scara 1:50

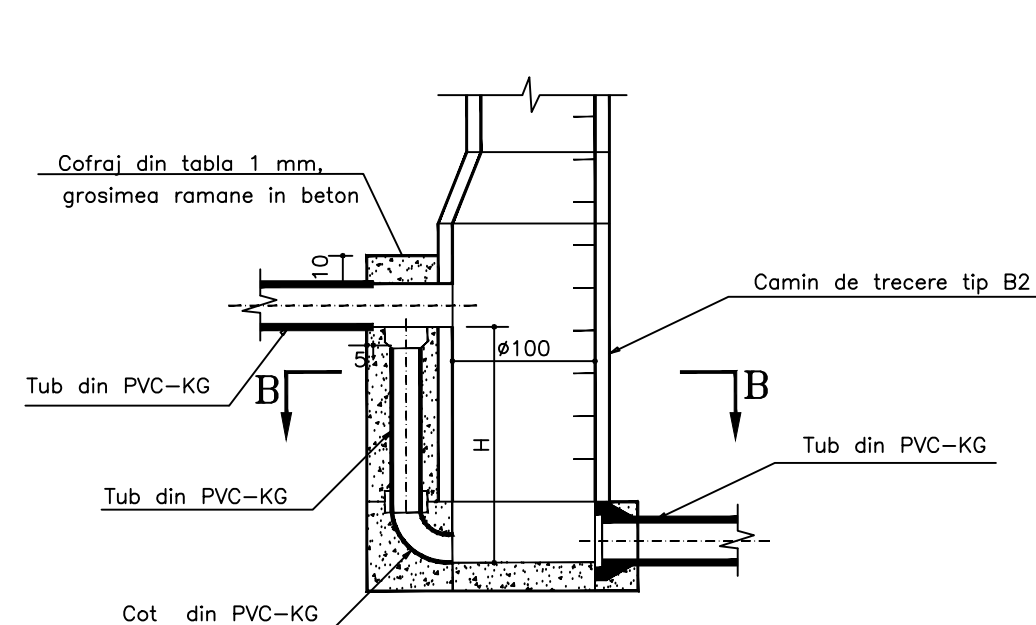

SECTION B-B

Scara 1:50

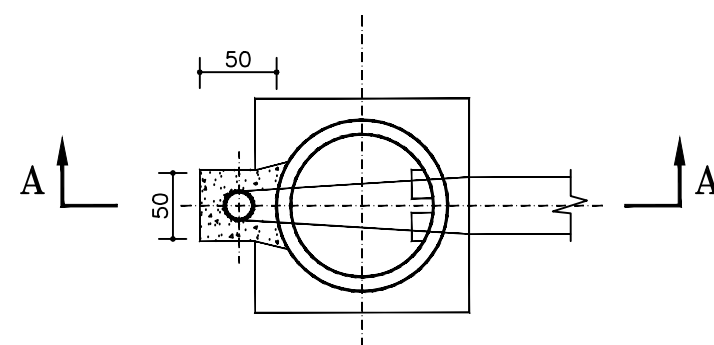

NOTA

Succesiunea operatiilor de montare va fi urmatoarea :

- FAZA I – se executa sapatura la dimensiunile si forma din desen
FAZA II – se monteaza colectorul cel mai adanc
FAZA III – dupa montarea colectorului cel mai adanc se executa umplutura cu nisip amestecat cu 50 kg ciment/mc si usor umezit pana la cota de montare a colectorului superior, umplutura se executa in straturi de maximum 15 cm grosime bine compactate
FAZA IV – inainte de montarea colectorului superior se compacteaza bine fundul sapaturii
FAZA V – se monteaza colectorul superior

SECTION 1-1

Scara 1:50

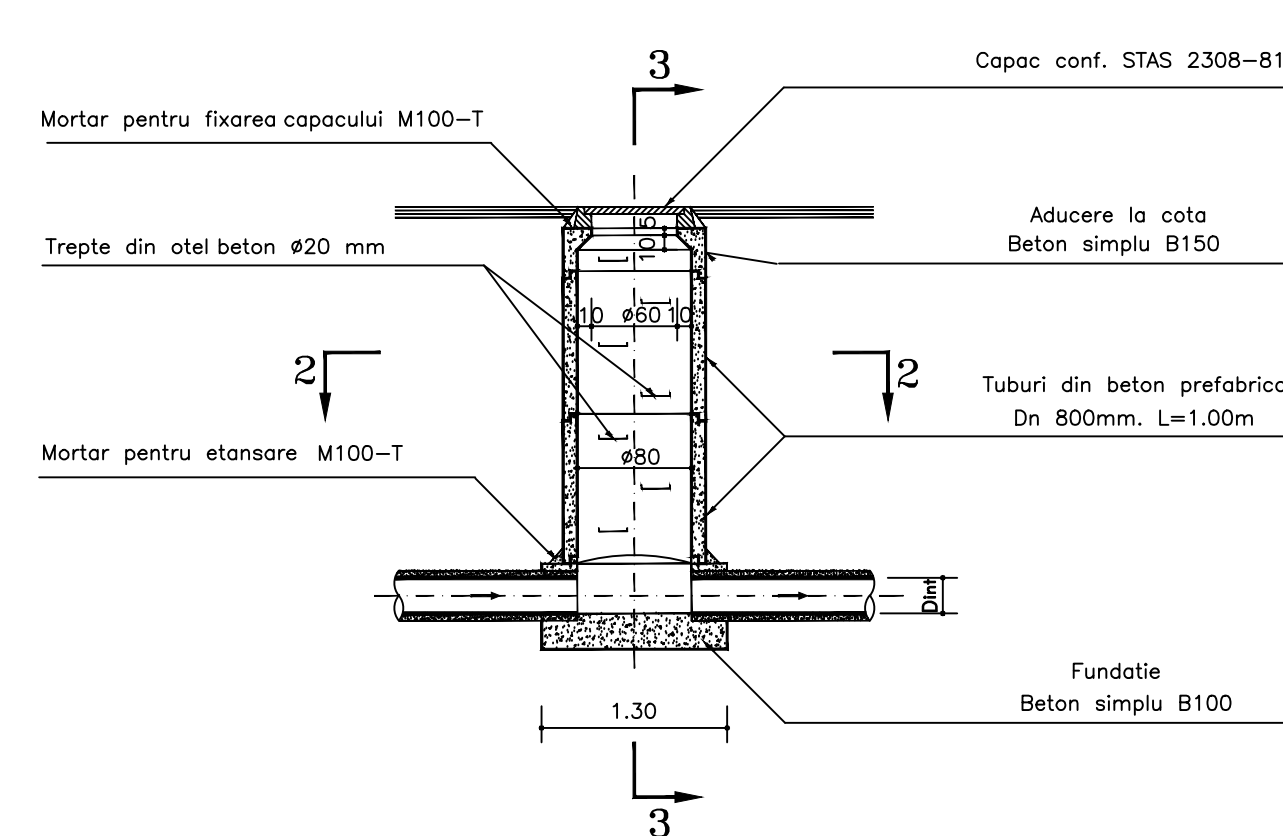

SECTION 2-2

Scara 1:50

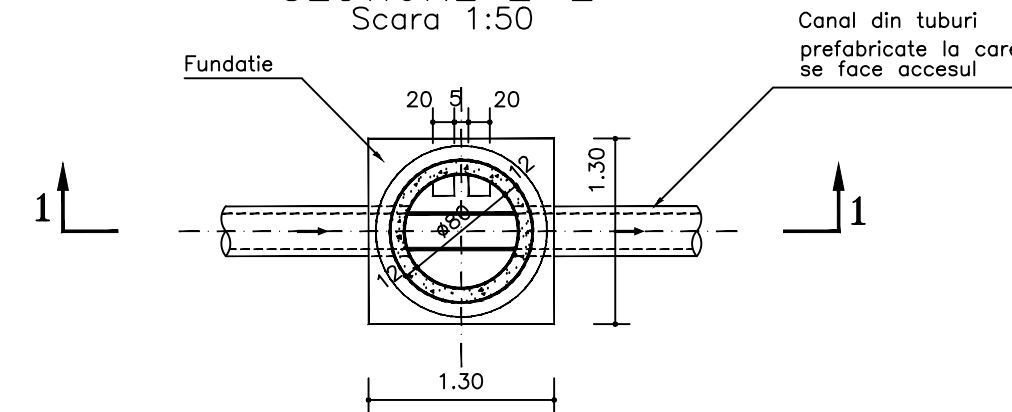

SECTION 3-3

Scara 1:50

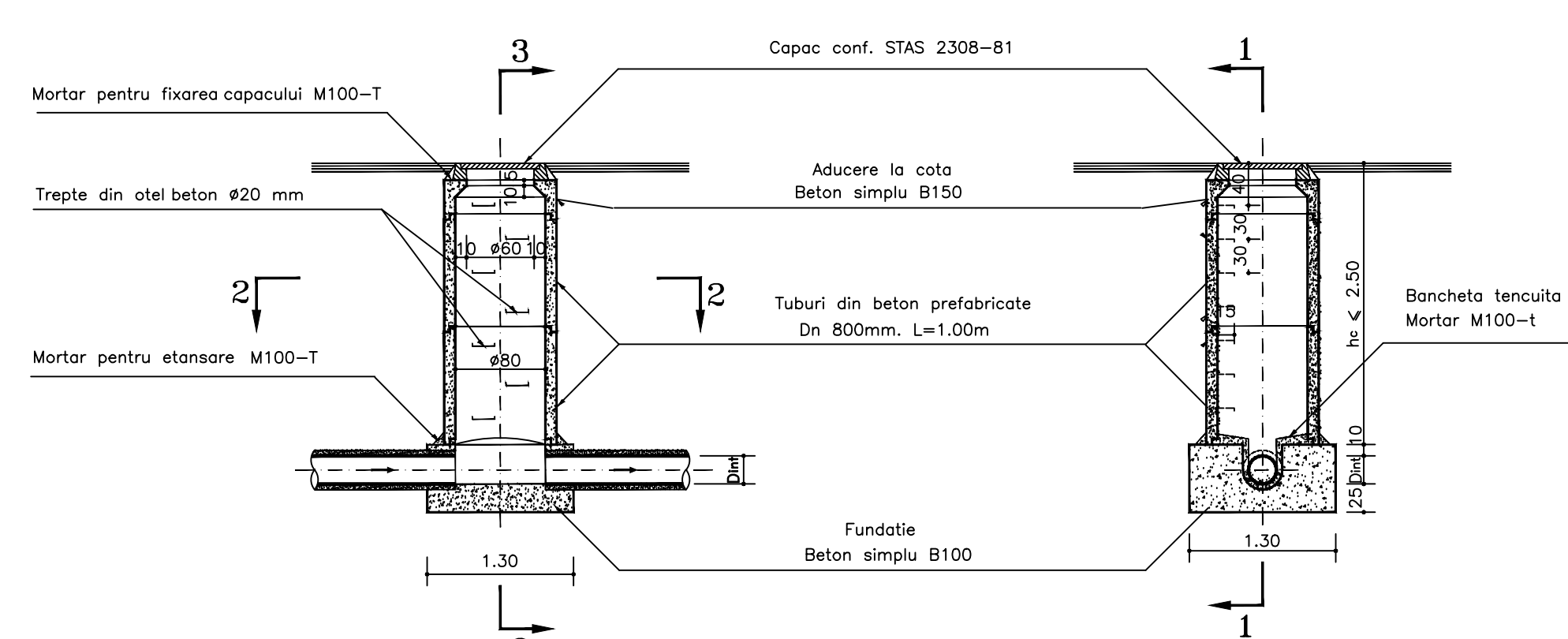

NOTA

- Caminul este conform prevederilor STAS 2448 82 P.C.T. 2.2.1.
- Se aplica la canale cu Dint < 50cm
- La executie se vor respecta in totalitate prevederile STAS 2448-82

VERIFICATOR EXPERT	NUME	SEMNATURA	CERINTE	REFERAT / EXPERTIZA NR. / DATA	
S.C. PANMITI CON S.R.L. - Tg.-Jiu Aleea Ioan Slavici, Bl.3, Sc.1, Ap.1, J 18 /9/1998, C.U.I. RO 10110990				<u>BENEFICIAR:</u> COMUNA CAPRENI	Proiect nr. 18/2015
SPECIFICATIE	NUME	SEMNATURA	SCARA 1 : 50	<u>Titlu proiect:</u> Construire canalizare si statie de epurare ape uzate, Comuna Capreni, Jud. Gorj	Faza P.Th.
SEF PROIECT	ing. Fintina Adrian.				
PROIECTAT	ing. Vladoiu Georgehe		DATA 2015	<u>Titlul plansei:</u> CAMINE VIZITARE	Plansa nr. DE 7
DESENAT	ing. Vladoiu Georgehe				